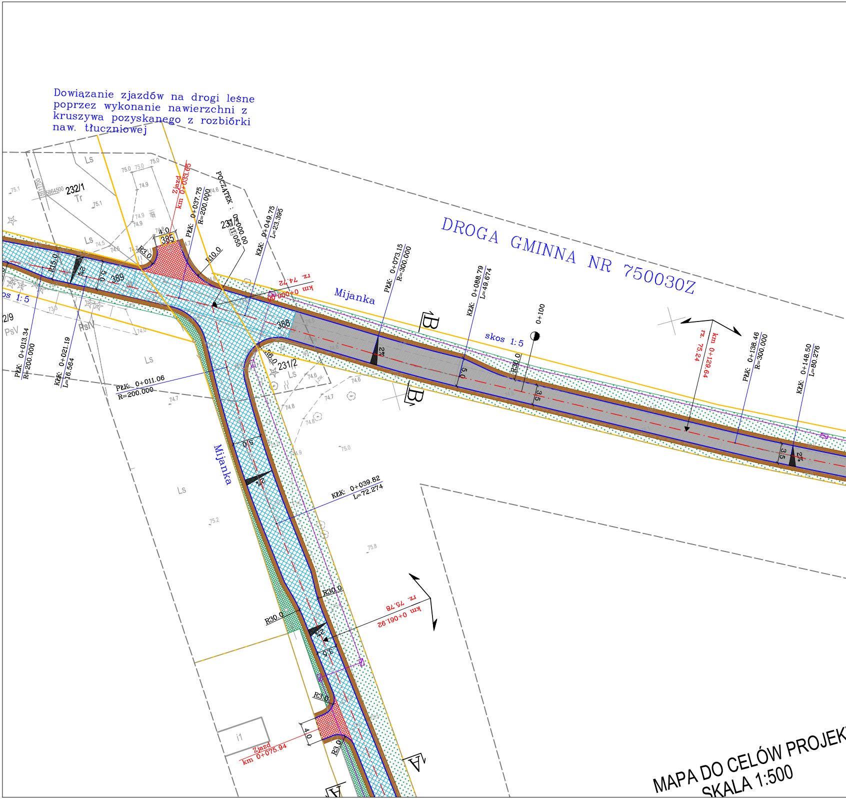

Dowiązanie zjazdów na drogi leśne poprzez wykonanie nawierzchni z kruszywa pozyskanego z rozbiórki naw. tłuczniowej

DROGA GMINNA NR 750030Z
POCZĄTEK : 0+000.00
Zjazd km 0+033.65
Zjazd km 0+075.94
km 0+000.00 rz. 74.72
km 0+129.64 rz. 75.24
km 0+061.92 rz. 75.78
PłK: 0+037.75 R=200.000
KłK: 0+049.75 L=23.395
PłK: 0+073.15 R=300.000
KłK: 0+088.79 L=49.674
PłK: 0+138.46 R=300.000
KłK: 0+148.50 L=80.276
PłK: 0+013.34 R=200.000
KłK: 0+021.19 L=16.564
PłK: 0+011.06 R=200.000
KłK: 0+039.82 L=72.274
0+100
Mijanka
Mijanka
skos 1:5
skos 1:5
R3.0
R10.0
R15.0
R16.0
R30.0
R30.0
R30.0
R30.0
R3.0
R3.0
4.0
4.0
5.0
5.0
5.0
3.5
3.5
3.5
2%
2%
2%
2%
2%
385
388
389
232/1
231/2
231/1
Tr
Ls
PsV
PsIV
i1
B
B
A
A

MAPA DO CELÓW PROJEK
SKALA 1:500

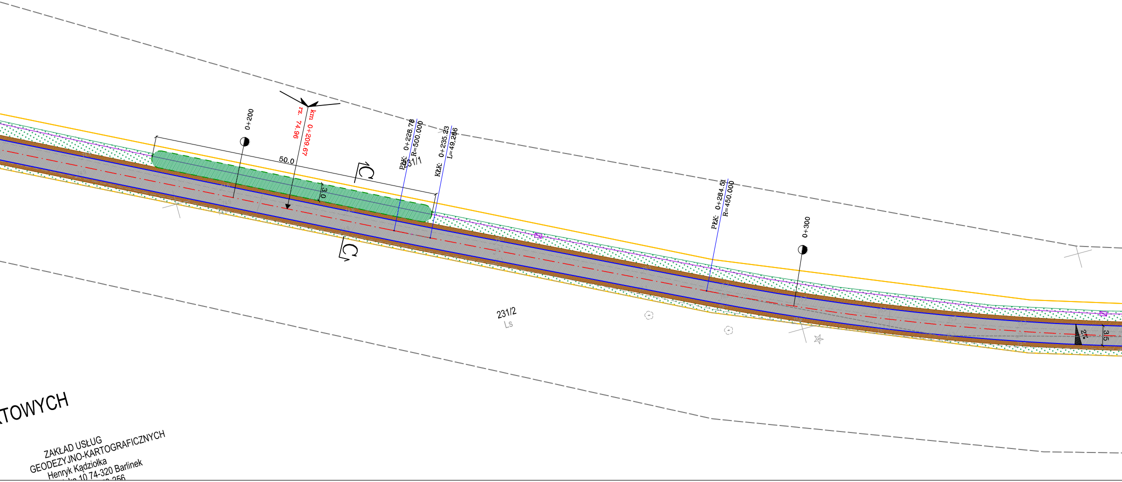
0+200
km 0+209.67
rz. 74.96
50.0
3.0
C
C
PŁK: 0+228.78
R=500.000
231/1
KŁK: 0+235.23
L=49.286
PŁK: 0+284.51
R=450.000
0+300
231/2
Ls
2%
3.5
TOWYCH
ZAKŁAD USŁUG
GEODEZYJNO-KARTOGRAFICZNYCH
Henryk Kądziołka
74-320 Barlinek

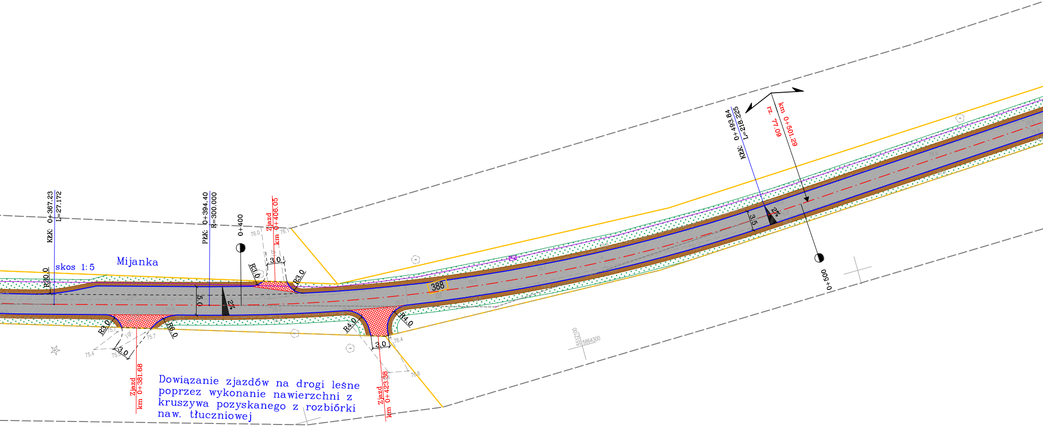
KŁK: 0+367.23
L=27.172
R30.0
skos 1:5
Mijanka
PŁK: 0+394.40
R=300.000
5.0
2%
0+400
76.0
Zjazd
km 0+406.05
76.1
3.0
R3.0
R3.0
388
R3.0
R6.0
75.7
j.gr.
75.7
75.4
75.5
3.0
Zjazd
km 0+381.68
R4.0
R4.0
3.0
76.4
76.8
Zjazd
km 0+423.38
5512100
5864300
KŁK: 0+493.84
L=218.225
km 0+501.29
rz. 77.09
3.5
2%
0+500
Dowiązanie zjazdów na drogi leśne poprzez wykonanie nawierzchni z kruszywa pozyskanego z rozbiórki naw. tłuczniowej

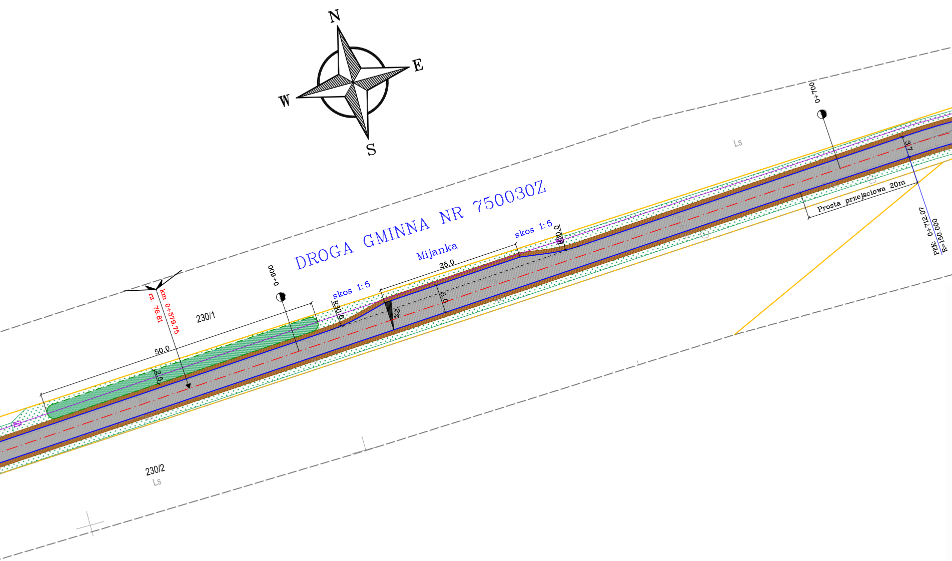
N
E
S
W
DROGA GMINNA NR 750030Z
Mijanka
skos 1:5
skos 1:5
25.0
5.0
2%
R30.0
R30.0
0+600
0+700
km 0+579.75
rz. 76.81
230/1
230/2
50.0
2.5
3.7
Ls
Ls
Prosta przejściowa 20m
PŁK. 0+712.07
R=150.000

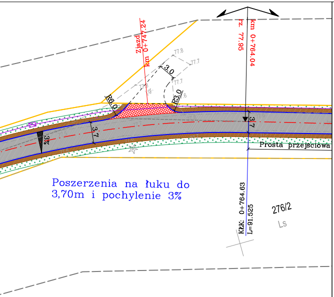
Zjazd
km 0+747.24
rz. 77,95
km 0+764.04
77.8
77.7
3.0
77.7
R6.0
R3.0
3.7
3%
3.7
Prosta przejsciowa
Poszerzenia na łuku do 3,70m i pochylenie 3%
KŁK: 0+764.63
L=91.525
276/2
Ls

Plan sytuacyjno–wysokościowy skala 1:500 – arkusz 2/3

LEGENDA:

—	granice działek
388	numery działek
—	krawędź jezdni asfaltowej
▨	jezdnia asfaltowa – pełna konstrukcja – przekrój A–A
▨	jezdnia asfaltowa – oczyszczenie i wyrównanie ist. nawierzchni kruszywem łamanym plus poszerzenie – przekrój B–B i C–C
▨	jezdnia asfaltowa – oczyszczenie i wyrównanie ist. nawierzchni betonem asfaltowym plus poszerzenie – przekrój D–D
🟥	zjazdy z betonu asfaltowego – pełna konstrukcja
🟫	pobocze z kruszywa łamanego szer. 0,75m
🟩	tereny zielone obniżone i wyprofilowanie zgodnie z przekrojem C–C
▨	tereny zielone – wykoszenie (oczyszczenie) z plantowaniem
▨	tereny zielone – plantowanie, humusowanie z obsianiem trawą
—☒—	kanał technologiczny składający się z osłonowych rur tworzywowych ø110mm i betonowych studni kablowych

MAPA DO CELÓW PROJEKTOWYCH
SKALA 1:500

ZAKŁAD USŁUG
GEODEZYJNO-KARTOGRAFICZNYCH
Henryk Kądziołka
ul. Grodzka 10 74-320 Barlinek
tel.kom. 0-601-953-256
NIP 597-106-33-07

id. Zgłoszenia GKN.6640.767.2022
Obszar opracowania:
Województwo: zachodniopomorskie
Powiat: myśliborski
Jednostka ewidencyjna: 321001_5, Barlinek - gmina
Obręb: 321001_5.0018, Łubianka
321001_5.0016, Okunie
Obiekt: dz. nr 388, 385, Obr. Łubianka
dz. nr 82, Obr. Okunie

Układ współrzędnych płaskich 2000/15
Poziom odniesienia "Kronsztadt"
Mapa przedstawia granice działek wg. stanu ujawnionego w ewidencji gruntów na dzień 10.06.2022 r.
Zakres aktualizacji mapy do celów projektowych : ————————
Nie wyklucza się istnienia w terenie innych urządzeń nie wykazanych na tej mapie, których nie zgłoszono do inwentaryzacji powykonawczej.

Kierownik prac geodezyjnych Henryk Kądziołka
Uprawnienia nr 9973 Zakres 1 i 2

Aktualność mapy do celów projektowych na dzień: 10.06.2022 r.
Opracował: Henryk Kądziołka
Uprawnienia nr 9973 Zakres 1 i 2

GEODETA
Henryk Kądziołka
Nr upr. 9973

ZAKŁAD USŁUG
Geodezyjno-Kartograficznych
Henryk Kądziołka
ul. Grodzka 10, 74-320 Barlinek
tel. (095)7464105, 7464 080
NIP 597-106-33-07

Oświadczam że operat zawierający rezultaty prac geodezyjnych w wyniku których powstała mapa inwentaryzacji powykonawczej, uzyskał pozytywny wynik weryfikacji	
Identyfikator zgłoszenia pracy geodezyjnej	GKN.6640.767.2022
Organ służby geodezyjnej i kartograficznej, który otrzymał zgłoszenie	Starosta Powiatu Myśliborskiego
Wykonawca prac geodezyjnych:	ZUGK Henryk Kądziołka
Numer oraz data sporządzenia dokumentu zawierającego wynik pozytywnej weryfikacji	PROTOKÓŁ NR 66422 2022-06-28
Imię i nazwisko oraz numer uprawnień zawodowych kierownika prac geodezyjnych	Henryk Kądziołka Uprawnienia z zakresu 1 i 2 numer 9973
Jestem świadomy odpowiedzialności karnej za złożenie fałszywego oświadczenia	Data i podpis kierownika prac geodezyjnych sporz. 28.06.2022 r. GEODETA Henryk Kądziołka Nr upr. 9973

PRZĘDSIĘBIORSTWO PROJEKTOWO–USŁUGOWE
SYSTEM A
Antoni Przybylski
66–400 Gorzów Wlkp.; ul. Saperów 3
tel. 604 468 001; e–mail: sabrata@o2.pl

TEMAT:	***Przebudowa dróg gminnych nr 750029Z i nr 750030Z na odcinku od drogi wojewódzkiej nr 151 do m. Słowicze w gminie Barlinek wraz z budowa kanału technologicznego***		SKALA:	1:500
			NR RYS:	
			STADIUM:	PW
			BRANŻA:	drogowa
TREŚĆ:	Plan sytuacyjno–wysokościowy		DATA:	03.2023
AUTORZY OPRACOWANIA:		NR UPR.	SPECJ. UPR.	PODPIS
PROJEKTANT:	mgr inż. ANTONI PRZYBYLSKI	LBS/0024/PWOD/14	DROGOWA	